

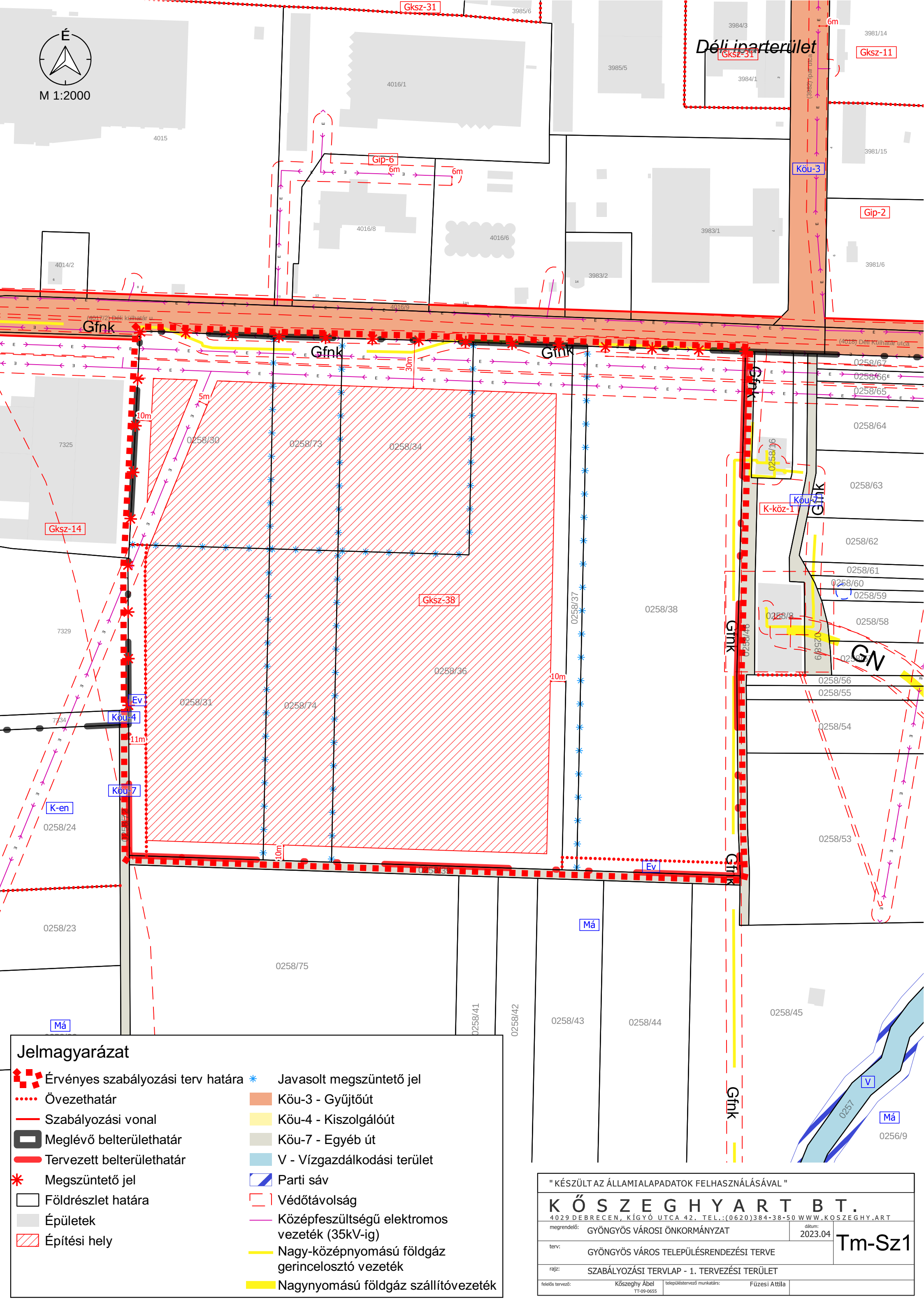

M 1:2000

Déli inarterület



Jelmagyarázat

- | | | | |
|--|-----------------------------------|--|---|
| | Érvényes szabályozási terv határa | | Javasolt megszüntető jel |
| | Övezethatár | | Köu-3 - Gyűjtőút |
| | Szabályozási vonal | | Köu-4 - Kiszolgálóút |
| | Meglévő belterülethatár | | Köu-7 - Egyéb út |
| | Tervezett belterülethatár | | V - Vízgazdálkodási terület |
| | Megszüntető jel | | Parti sáv |
| | Földrészlet határa | | Védőtávolság |
| | Épületek | | Középfeszültségű elektromos vezeték (35kV-ig) |
| | Építési hely | | Nagy-középfeszültségű földgáz gerincelosztó vezeték |
| | | | Nagynyomású földgáz szállítóvezeték |

" KÉSZÜLT AZ ÁLLAMIALAPADATOK FELHASZNÁLÁSÁVAL "

K Ő S Z E G H Y A R T B T.

4029 DEBRECEN, KÍGYÓ UTCA 42. TEL.: (0620) 384-38-50 WWW.KOSZEGHY.ART

megrendelő: GYÖNGYÖS VÁROSI ÖNKORMÁNYZAT

dátum: 2023.04

terv: GYÖNGYÖS VÁROS TELEPÜLÉSTERVEZÉSI TERVE

rajz: SZABÁLYOZÁSI TERVLAP - 1. TERVEZÉSI TERÜLET

felelős tervező: Kőszeghy Ábel TT-09-0655

településtervező munkatárs:

Füzesi Attila

Tm-Sz1