

Jelmagyarázat

Területfelhasználási egységek - beépítésre szánt területek

- Ln Nagyvárosias lakóterület
Lk Kisvárosias lakóterület
Lke Kertvárosias lakóterület
Lf Falusias lakóterület
Vt Településközpont vegyes terület
Gksz Kereskedelmi, szolgáltató gazdasági terület
Gip Ipari gazdasági terület
Üü Üdülőházas terület
Üh Hétfélig házas terület
K-hon Különleges honvédelmi terület
K-g Különleges garázs terület
K-id Különleges idegenforgalmi terület
K-ál Különleges állatkert terület
K-bk Különleges bevásárlóközpont terület
K-eü Különleges egészségügyi terület
K-köz Különleges közterület
K-mü Különleges mezőgazdasági üzemi terület
K-ok Különleges oktatási terület
K-pi Különleges pince terület
K-sp Különleges sportolási célú terület
K-st Különleges strand terület
K-t Különleges temető terület

Területfelhasználási egységek - beépítésre nem szánt területek

- Eg Gazdasági erdőterület
Ev Védelmi erdőterület
Ek Közjóléti erdőterület
Má Általános mezőgazdasági terület
Mk Kertes mezőgazdasági terület
Z Zöldterület
V Vízgázalkodási terület
Köu Közúti közlekedési terület
Kök Köztöppályás közlekedési terület
K-kub Különleges beépítésre nem szánt közterület
K-si Különleges sípálya terület
K-kp Különleges kegyeleti park terület
K-ak Különleges anyagkezelő terület
K-sé Különleges sétány terület
K-en Különleges megújuló energiahasznosítási terület
K-rek Különleges rekreációs célú terület

Intézmények

- Igazgatási központ
Kegyeleti park
Művelődési központ
Orvosi rendelő
Temető
Templom
Sportközpont

- Tervezett sportközpont
Tervezett szabadidő központ
Oktatási központ
Egészségügyi központ
Kemping
Kórház
Művelődési központ
Strand
Szállás
Strand tervezett

Alaptérképi elemek

- Közigazgatási határ
Belterület határa - meglévő
Belterület határa - tervezett
Földrészlet határ
Megszüntető jel

Örökségvédelem

Országos (nemzetközi) művi értékvédelem

- Nyilvántartott régészeti lelőhely
Új régészeti lelőhelyek - bejelentés alatt (2020)
Műemlék
Műemléki környezet

Helyi művi értékvédelem

- Helyi jelentőségű védett érték
Helyi területi védelem határa

- Helyi területi védelem határa - beépítési vonal

Táj- és természetvédelem

Nemzetközi táj- és természetvédelem

- Natura 2000 - Különleges madárvédelmi terület
Natura 2000 - Kiemelt jelentőségű természetmegőrzési terület

Országos és térségi táj- és természetvédelem

- Fokozottan védett természetvédelmi terület határa
Országos jelentőségű természetvédelmi terület - Sás-tó láp
Országos jelentőségű természetvédelmi terület - Gyöngyösi Sár-hegy TT
Országos jelentőségű természeti emlék és védett természeti érték - Földvár

Helyi táj- és természetvédelem

- Helyi jelentőségű védett természeti érték

Környezetvédelem

Talaj- és vízvédelem

- Vízminőség-védelmi terület övezete
Felszíni víz parti sávja

Egyéb

- Ásványi nyersanyag tekintetében megkutatót terület határa
Védőterület, védőtávolság, védősáv határa

Nyomvonalas elemek, objektumok

Közúti közlekedés

- Gyorsforgalmi út - meglévő

- Főút (I. és II. rendű) meglévő

- Főút tervezett

- Országos mellékút meglévő

- Országos mellékút tervezett

- Gyűjtőút meglévő

- Gyűjtőút tervezett

- Kerékpárút meglévő

- Kerékpárút tervezett

- Gyalogút

- Tervezett P+R parkoló

- Vasúti mellékvonalak

- Vasútállomás

Légi közlekedés

- Repülőtér

Híd / Alagút / Csomópont

- Felüljáró / Aluljáró meglévő

- Felüljáró / Aluljáró tervezett

- Szintbeni csomópont - meglévő

- Szintbeni csomópont - tervezett

- Szintbeni vasúti kereszteződés - meglévő

- Szintbeni vasúti kereszteződés - tervezett

Közművek, híradás

Víziközművek

- Vízmű

- Vízműkutak

- Víz tározó, medence

- SZÁ Szennyvíztisztító

- SZT Szennyvíztisztítómű

Energia közművek

Villamos energia

- Villamos energia alállomás

- Villamosenergia transzformátor állomás

- Középfeszültségű elektromos vezeték (35kV-ig)

- Nagyszültségű elektromos vezeték (132 kV)

- Villamosenergia átviteli hálózat - MAVIR (Detk-Zugló II 220 kV)

Földgáz

- Gázátadó állomás

- Gázfogadó állomás

- Gáznyomáscsökkentő

- Nagy-középnomású földgáz gerincelosztó vezeték

- Nagynyomású földgáz szállítóvezeték

- Fáklyavezeték

Távhő

- Fűtőerőmű

Hírközlés

- Átjátszó állomás, adótorony

- Bányászati hírközlő kábel

Térségi szerkezeti elemek

- Jó termőhelyi szántók övezete

- Kiváló termőhelyi adottságú szántók övezete

- Kiváló termőhelyi adottságú szántók övezete

- Erdők övezete

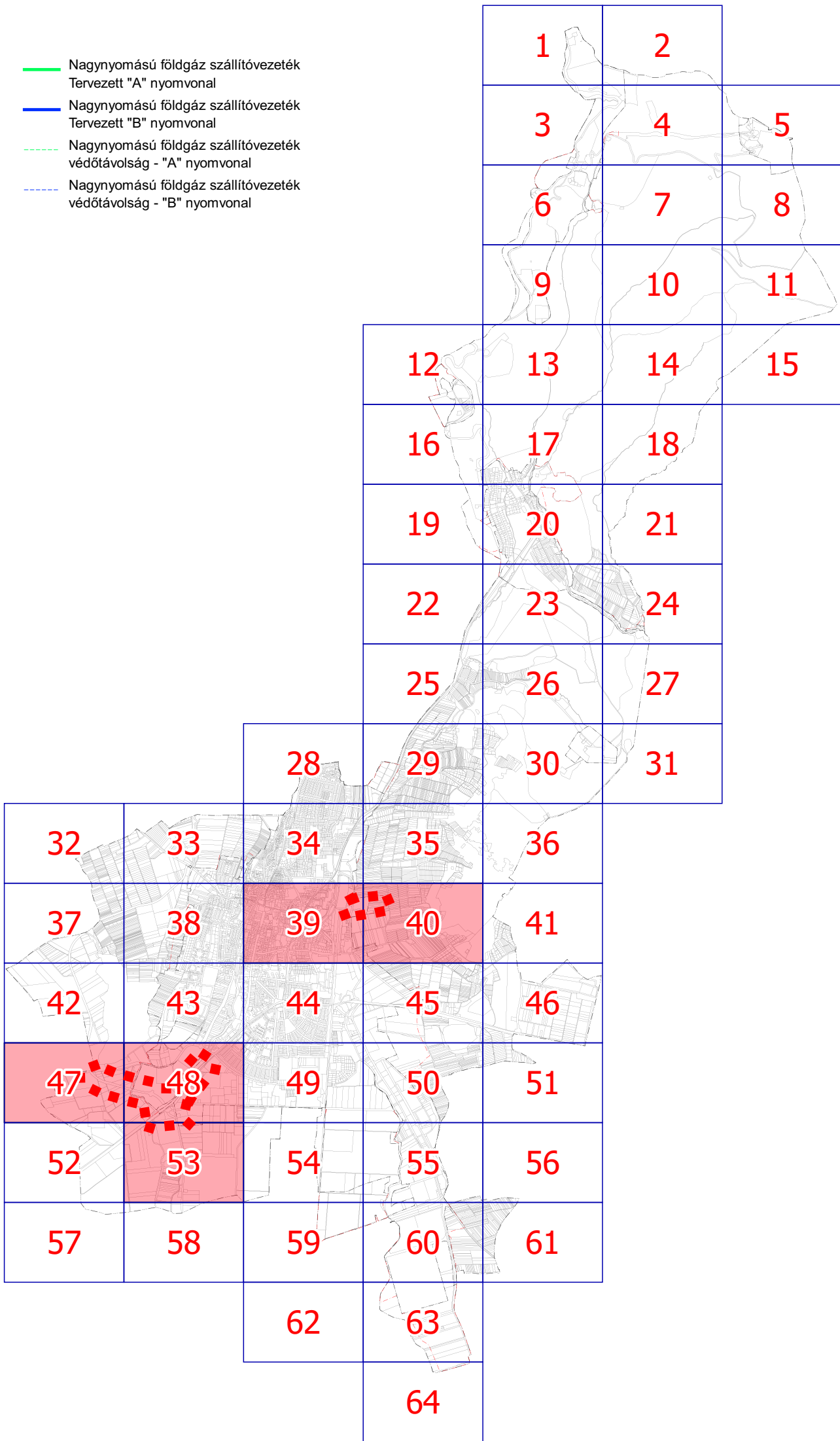

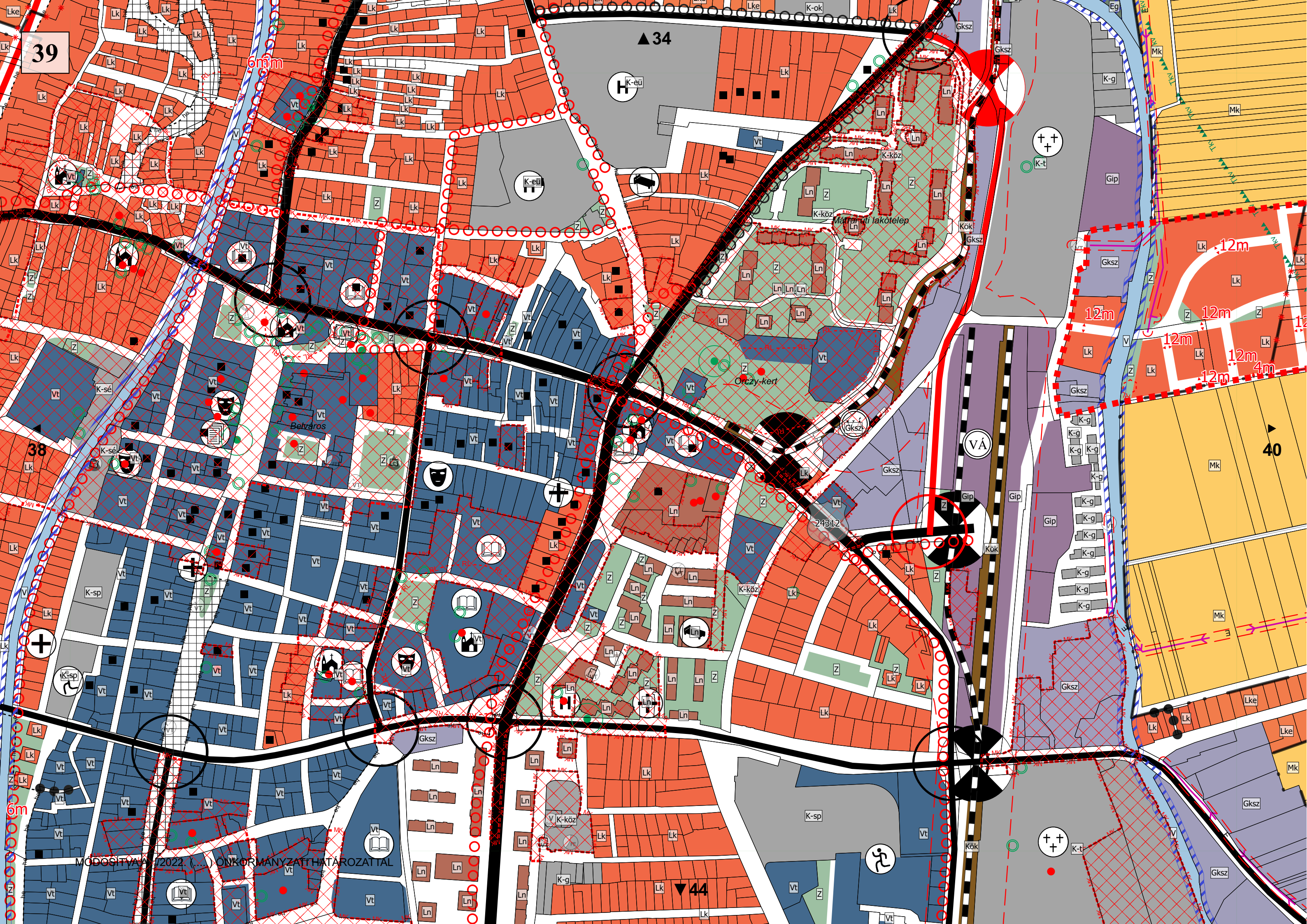

39

38

40

▲ 34

▼ 44

6m

12m

12m

12m

12m

12m

12m

4m

Belváros

Mátyás uti lakótelep

Orczy-kert

24312

MÓDOSÍTVA 2022. ... ÖNKORMÁNYZATI HATÁROZATTAL

40

39

35

41

45

MÓDOSÍTVA A .../2022. (...) ÖNKORMÁNYZATI HATÁROZATTAL

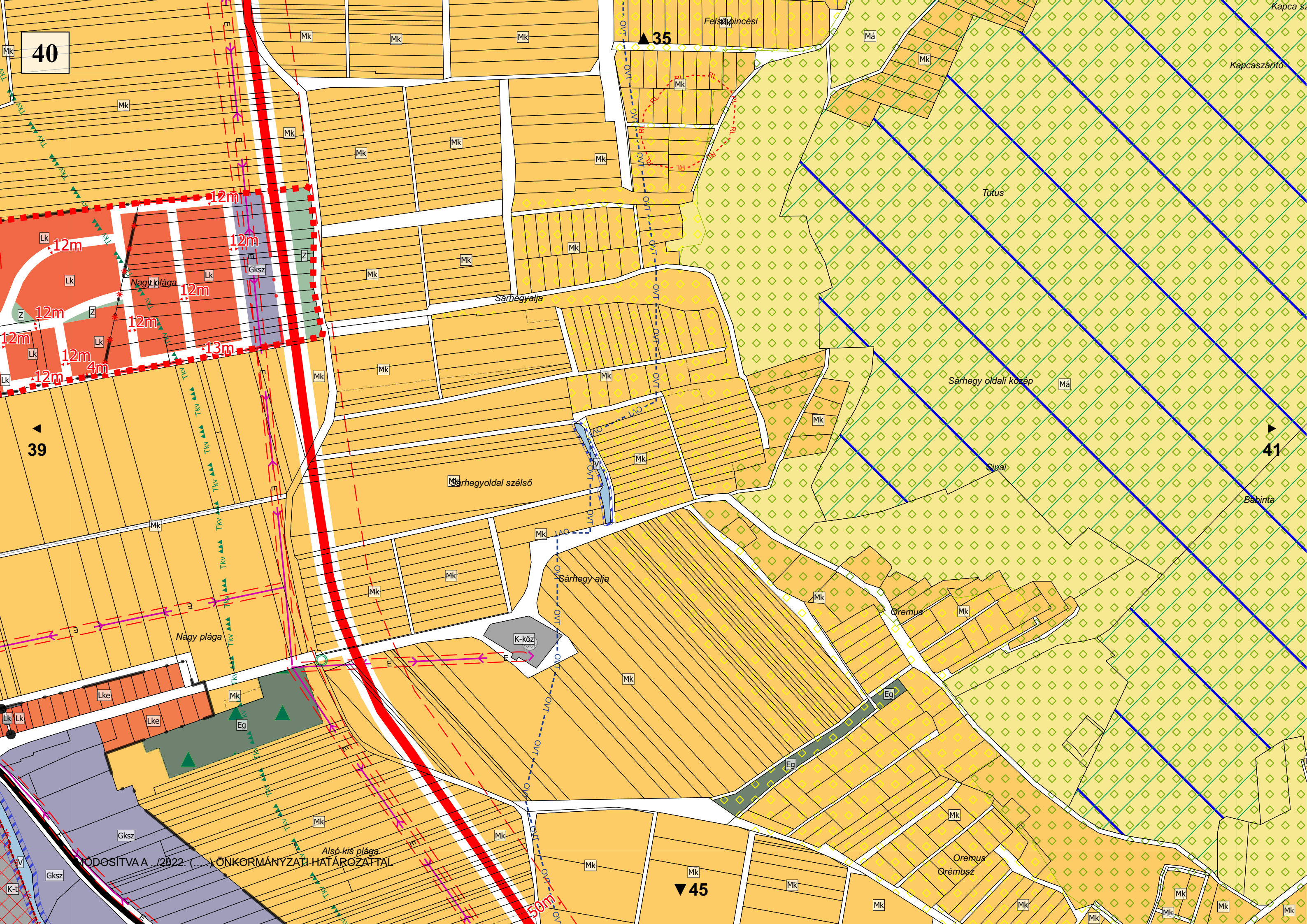

Nagyréde

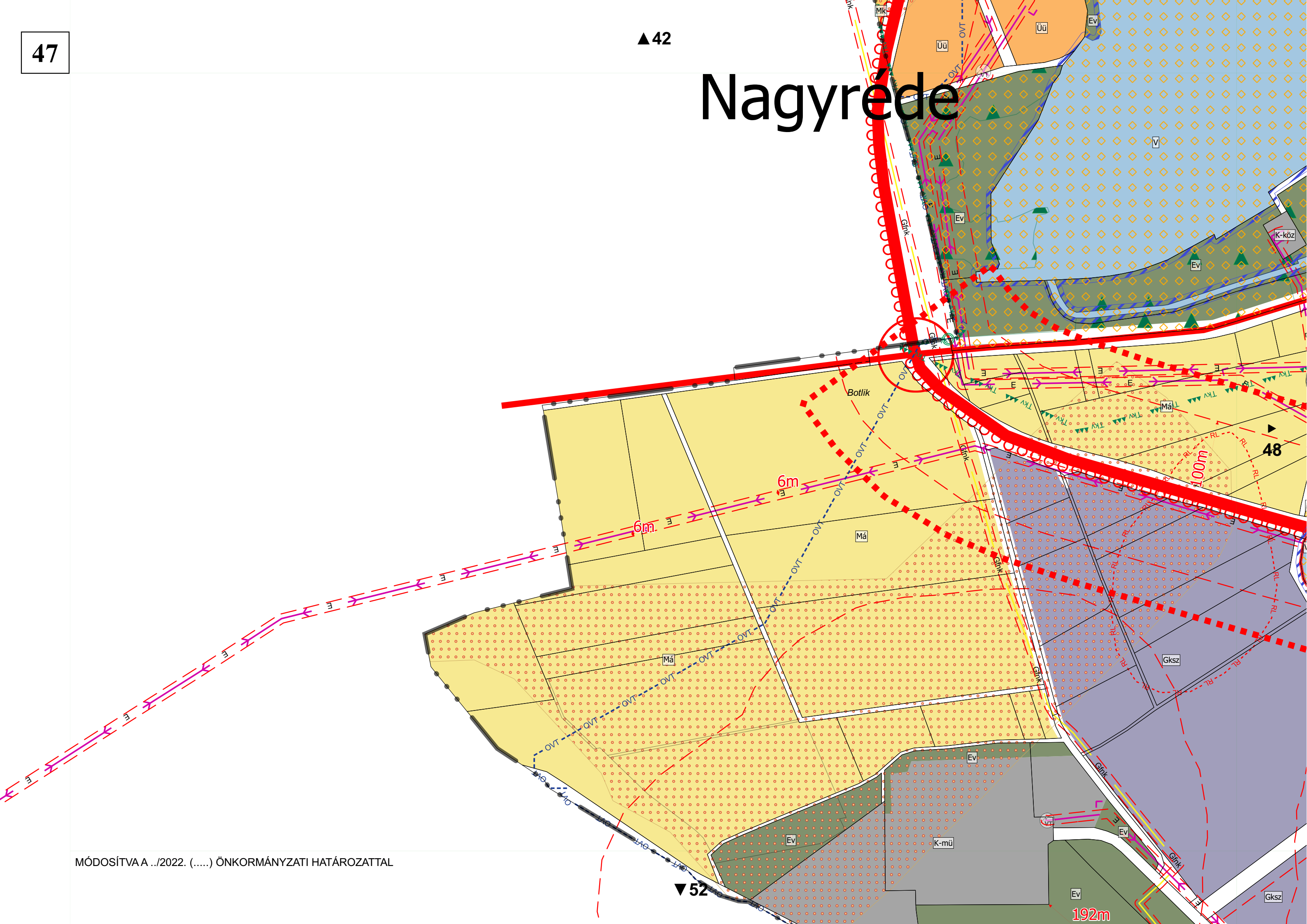

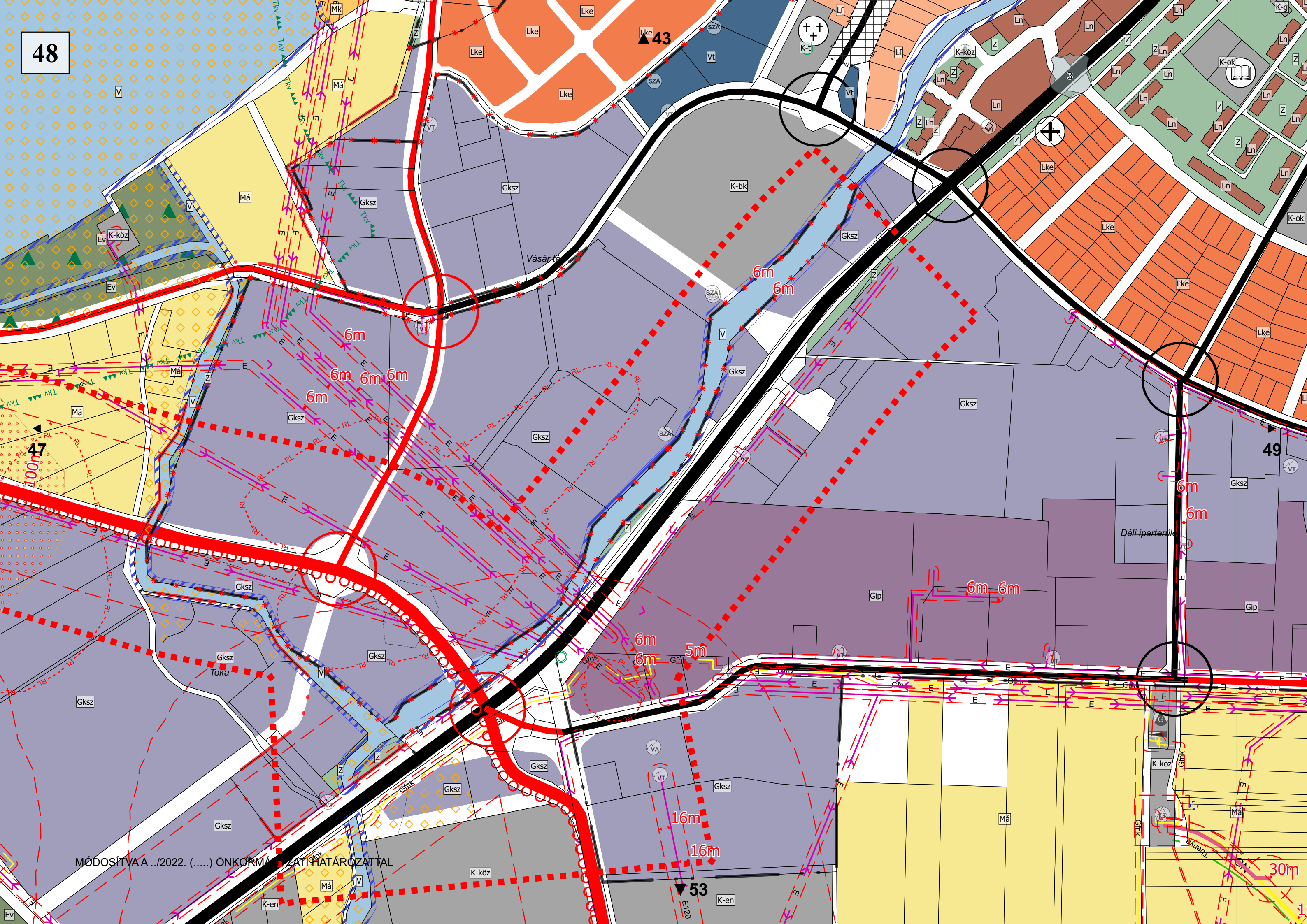

MÓDOSÍTVA A .../2022. (...). ÖNKORMÁNYZATI HATÁROZATTAL

53

52
K-en

54

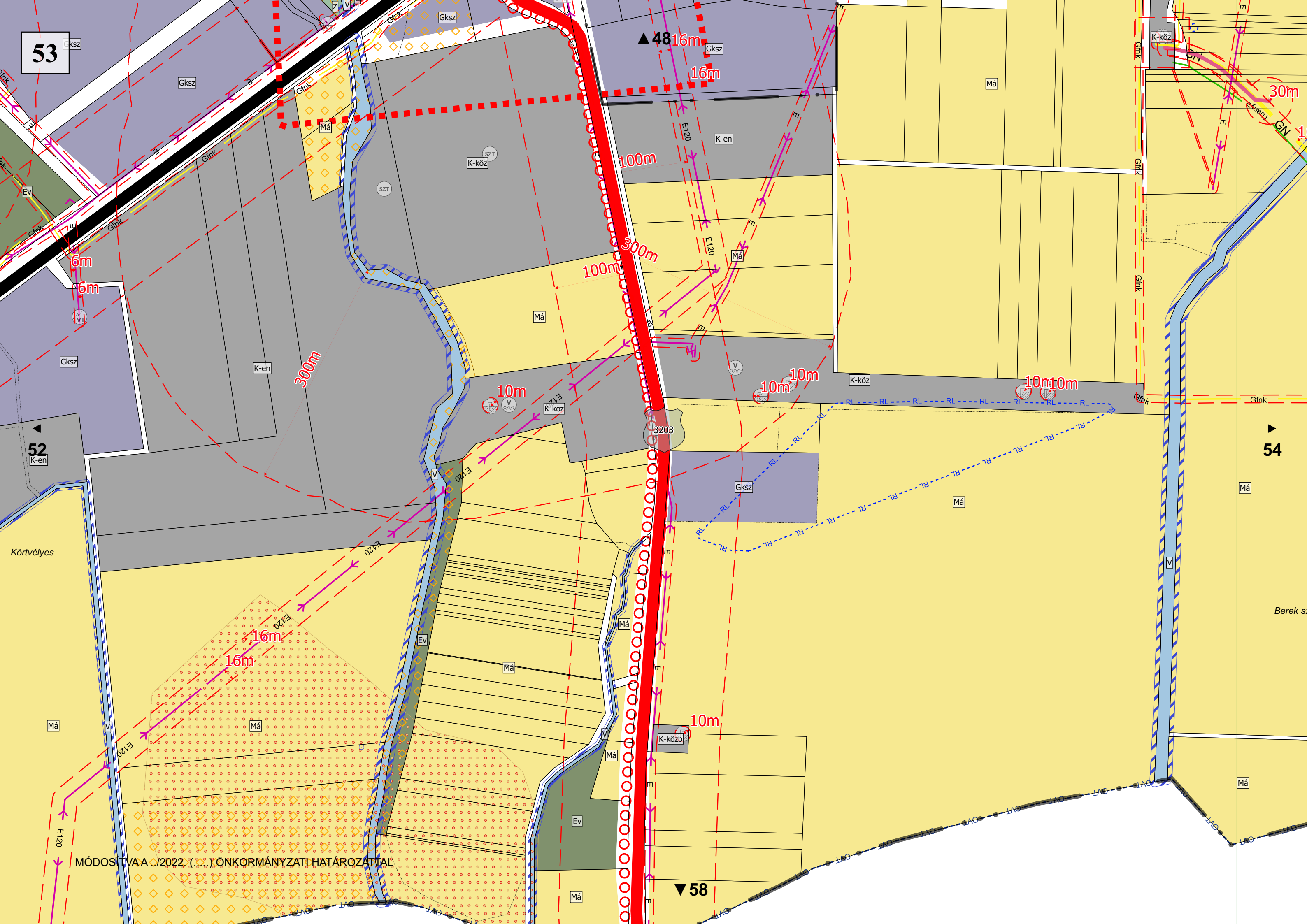

MÓDOSÍTVA A /2022. (...) ÖNKORMÁNYZATI HATÁROZATTAL

▲ 4816m

▼ 58

6m
6m

300m

100m
300m

10m

10m

10m

10m

10m

16m

16m

10m

30m

Körtvélyes

Berek s.

Gksz

Gksz

Má

K-köz

SZT

Má

K-köz

3203

Gksz

Má

Má

Má

Má

Má

Má

Má

Má

Má

Má

Má

K-köz

Ev

Gfink

Gfink

SZT

K-en

V

V

Ev

Ev

V

MÓDOSÍTVA A /2022. (...) ÖNKORMÁNYZATI HATÁROZATTAL