

# Jelmagyarázat

- Tervezési terület
- Védelemmel és korlátozással érintett területek**
- Örökségvédelem**
- Országos (nemzetközi) művi értékvédelem**
- Nyilvántartott régészeti lelőhely
- Táj- és természetvédelem**
- Nemzetközi táj- és természetvédelem**
- Natura 2000 - Különleges madárvédelmi terület
- Országos és térségi táj- és természetvédelem**
- Tájképvédelmi terület övezete - OTrT
- Országos Ökológiai Hálózat**
- Magterület
- Közművek korlátozásai**
- Elektromos vezeték védőtávolsága
- Közművek, híradás**
- Villamos energia közművek**
- E400 Tervezett villamosenergia átviteli hálózat MAVIR (400 kV)
- Térségi szerkezeti elemek**
- Erdők övezete
- Területfelhasználás**
- Ev - Védelmi célú erdőterület
- Gip-M - Mezőgazdasági-ipari terület
- K-en - Különleges megújuló energia-hasznosítási terület
- Mál - Intenzív használatú mezőgazdasági terület (szántó)
- MáE - Extenzív használatú mezőgazdasági terület (rét, legelő)
- V - Vízgazdálkodási terület

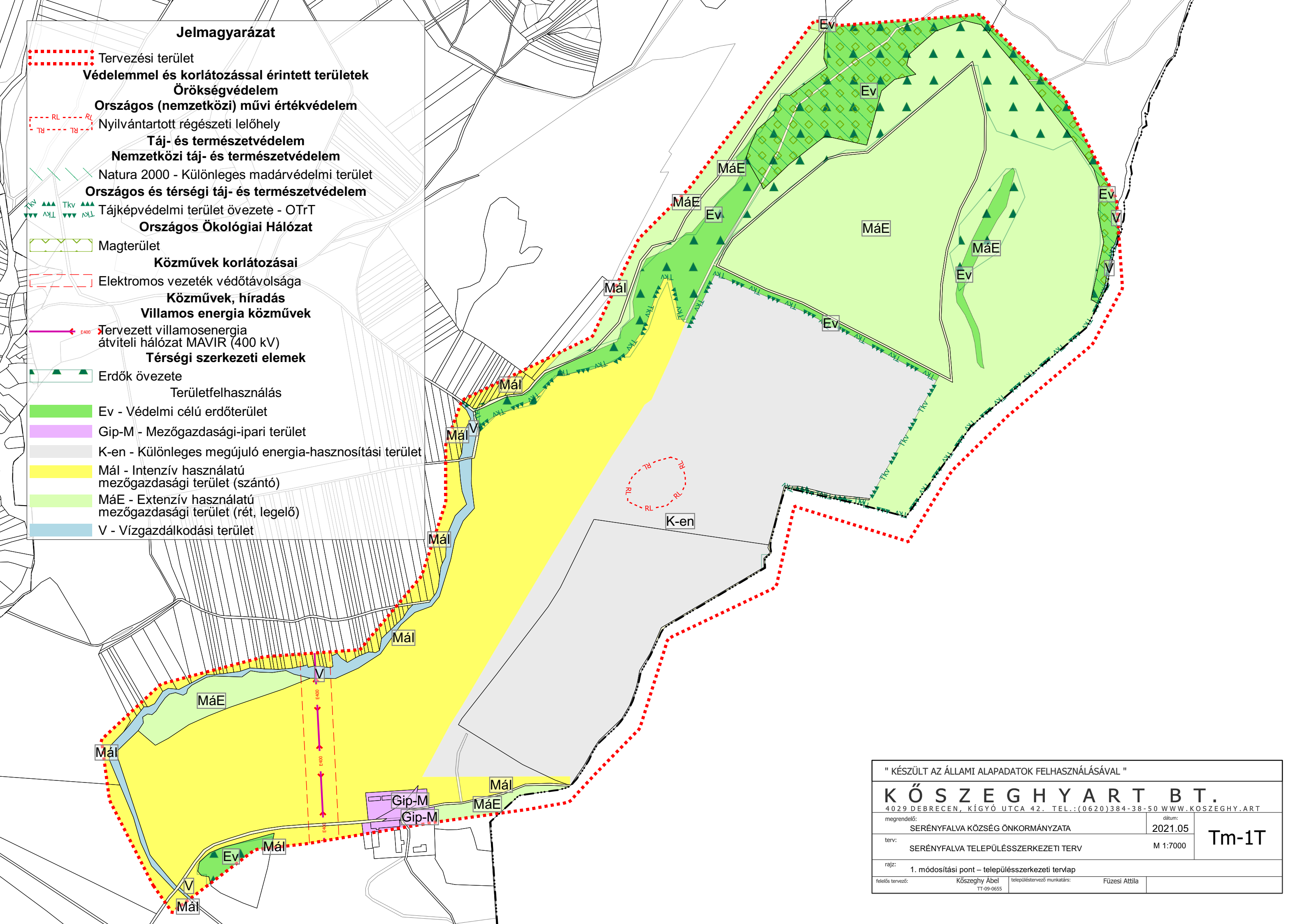

" KÉSZÜLT AZ ÁLLAMI ALAPADATOK FELHASZNÁLÁSÁVAL "			
<b>K Ő S Z E G H Y A R T B T.</b>			
4029 DEBRECEN, KÍGYÓ UTCA 42. TEL.:(0620)384-38-50 WWW.KOSZEGHY.ART			
megrendelő:	SERÉNYFALVA KÖZSÉG ÖNKORMÁNYZATA	dátum:	2021.05
terv:	SERÉNYFALVA TELEPÜLÉSSZERKEZETI TERV	M 1:7000	<b>Tm-1T</b>
rajz:	1. módosítási pont – településszerkezeti tervlap		
felelős tervező:	Kőszeghy Ábel TT-09-0655	településtervező munkatárs:	Füzesi Attila